

プレイハウス

2階平面図
S 1:400 @ A3

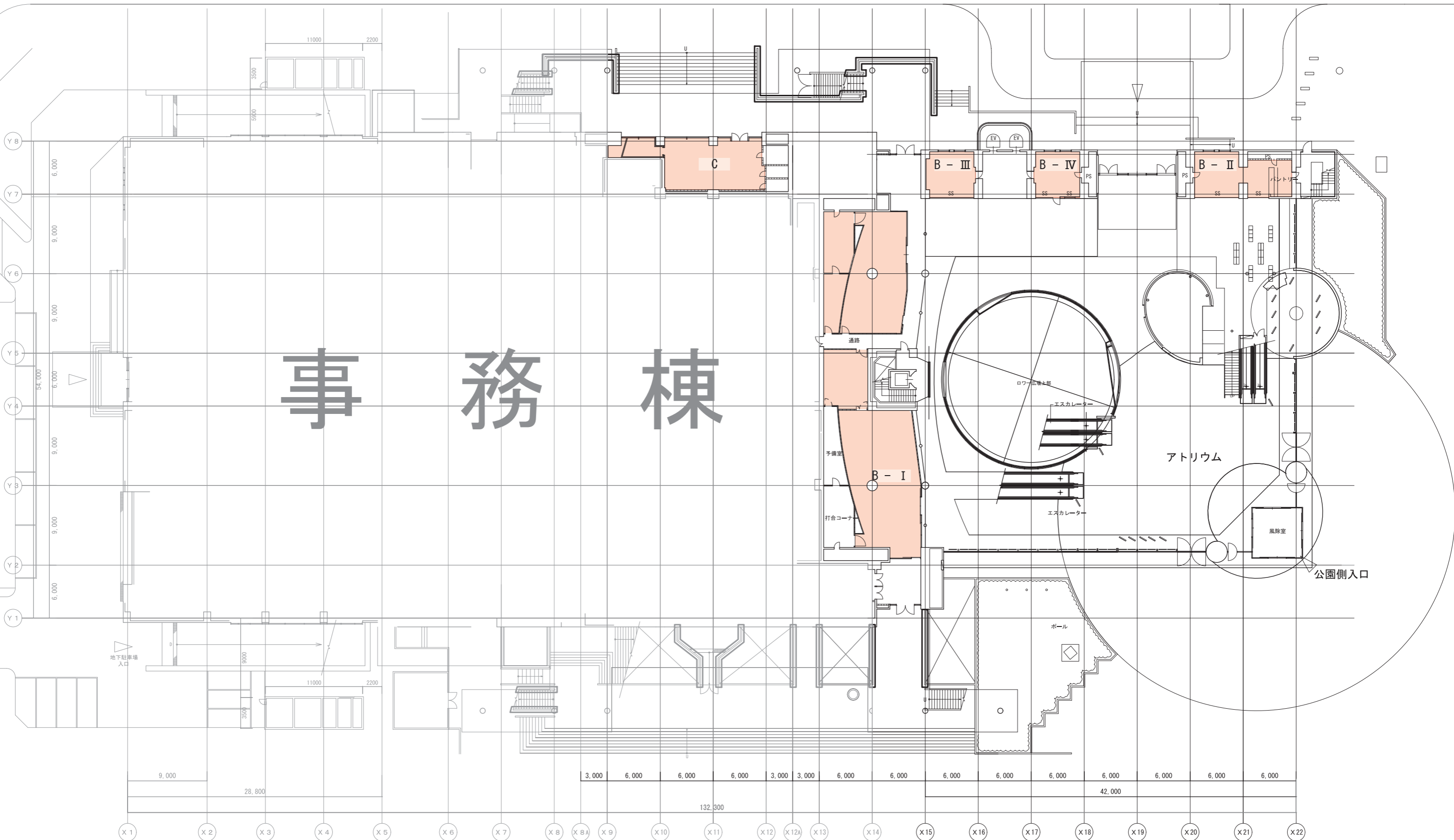

事務棟

A
1 階 平面 図
S 1:400 @ A3

厨房

A - I

エントランス

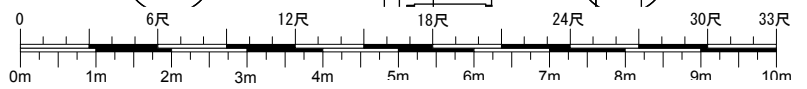

S=1/100 @ A4

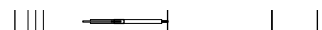

中ホールホワイエ

アッパー広場

UC

SS

SS

SS

SS

SS

A - II

SS

厨房

DW

D

S=1/100 @ A3

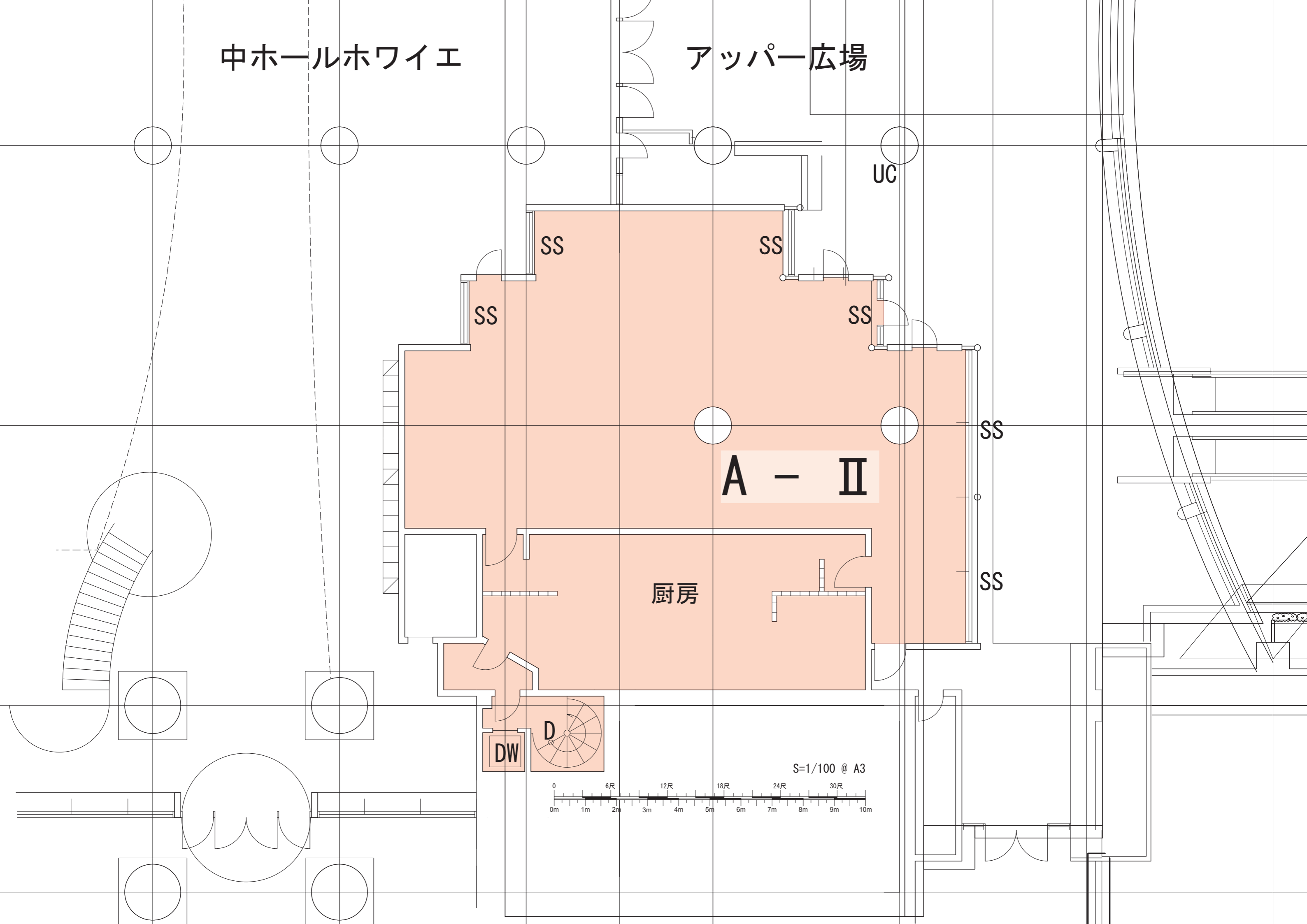
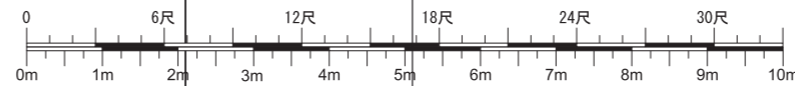

予備室

B - I

打合コーナー

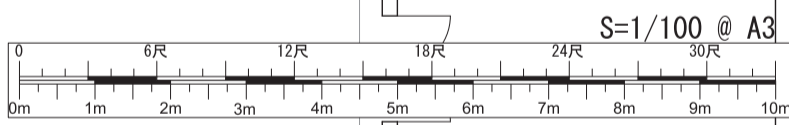

S=1/100 @ A3

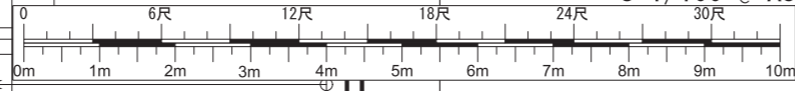

PS

PS

B - II

PS

パントリー

SS

SS

500

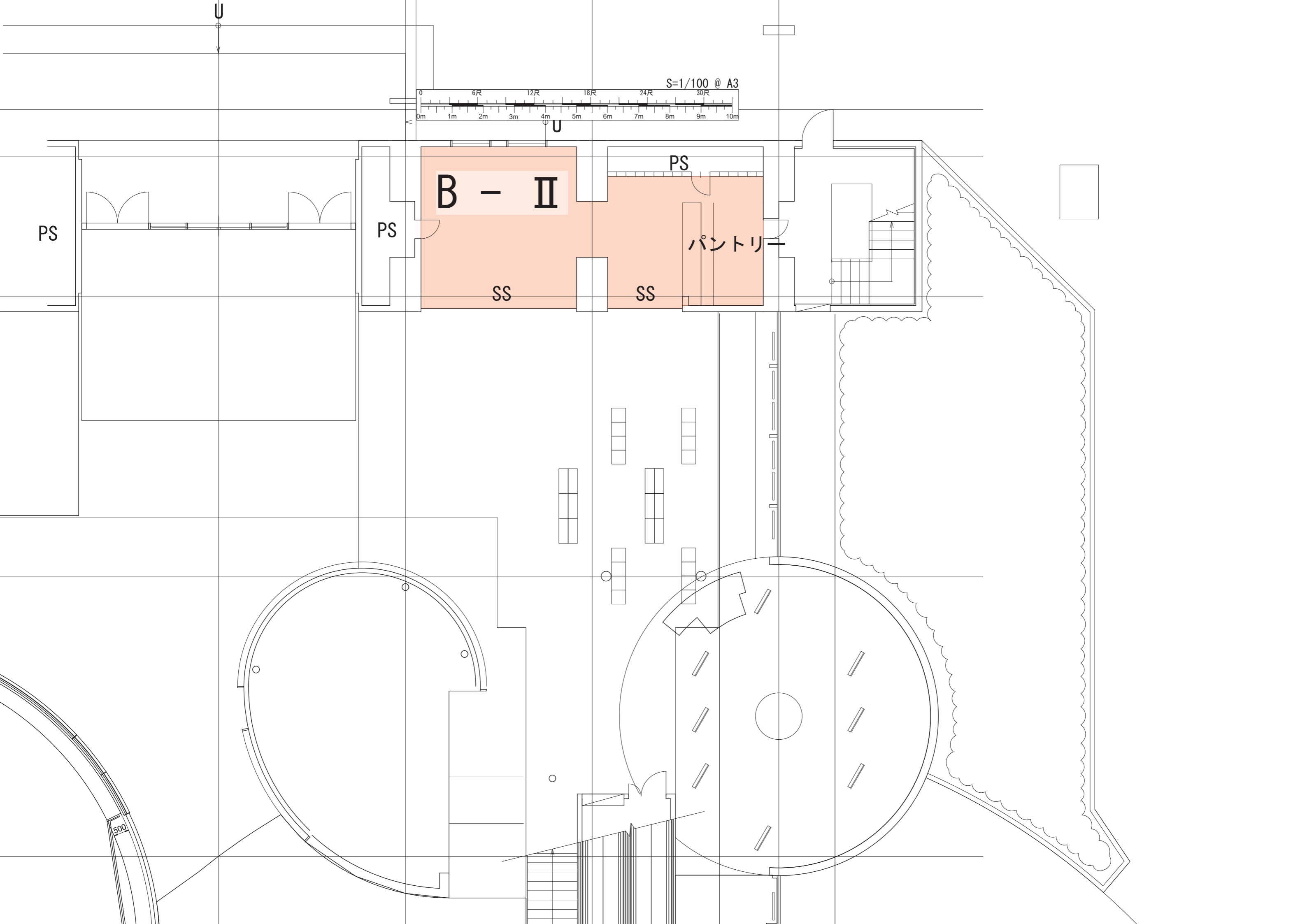

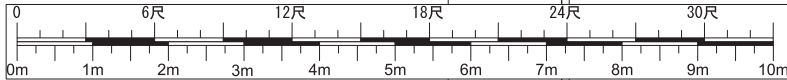
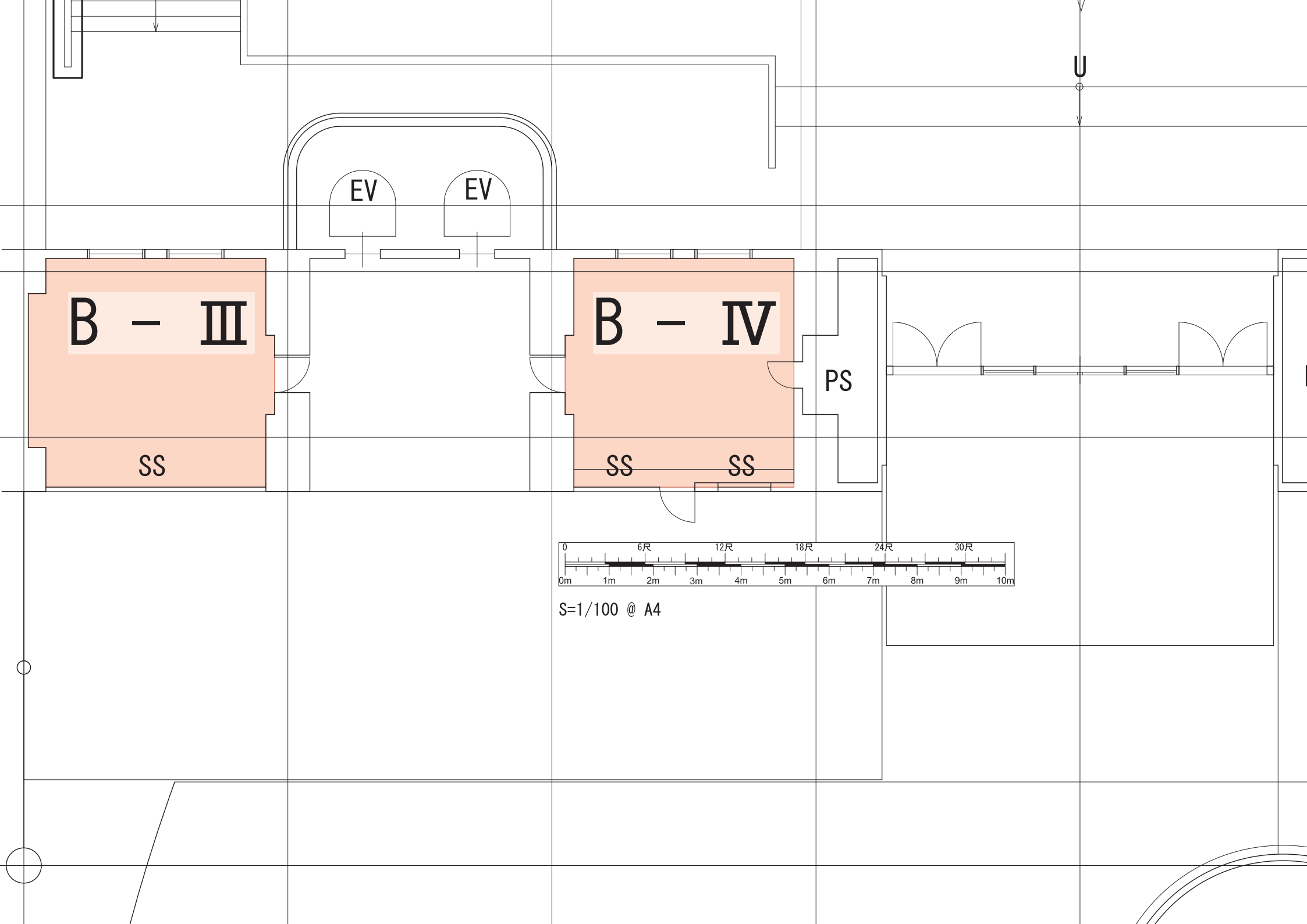

S=1/100 @ A4

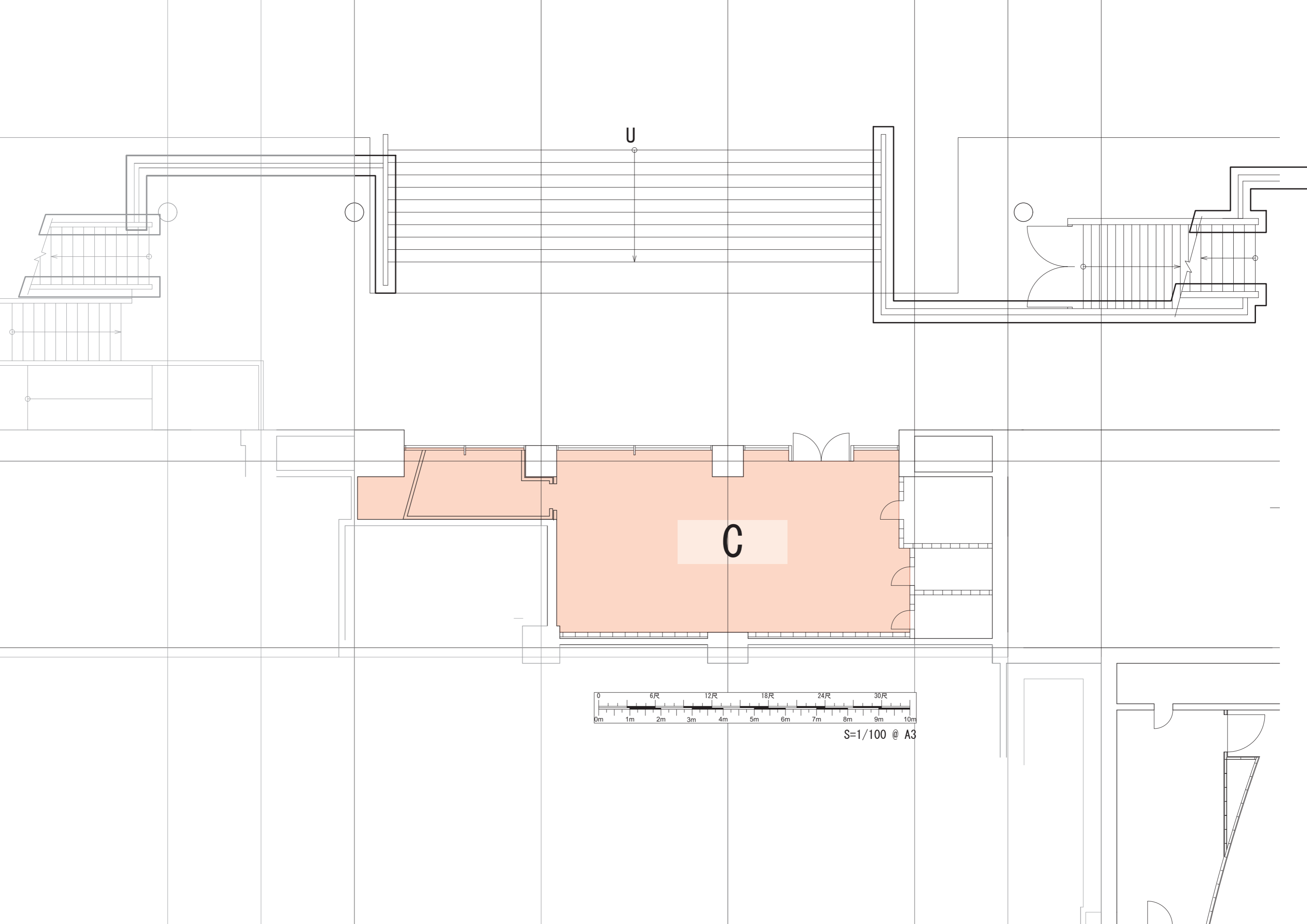

U

C

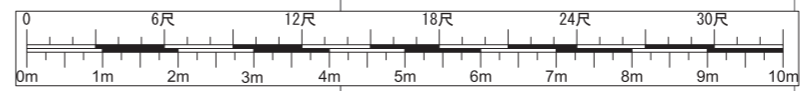

S=1/100 @ A3

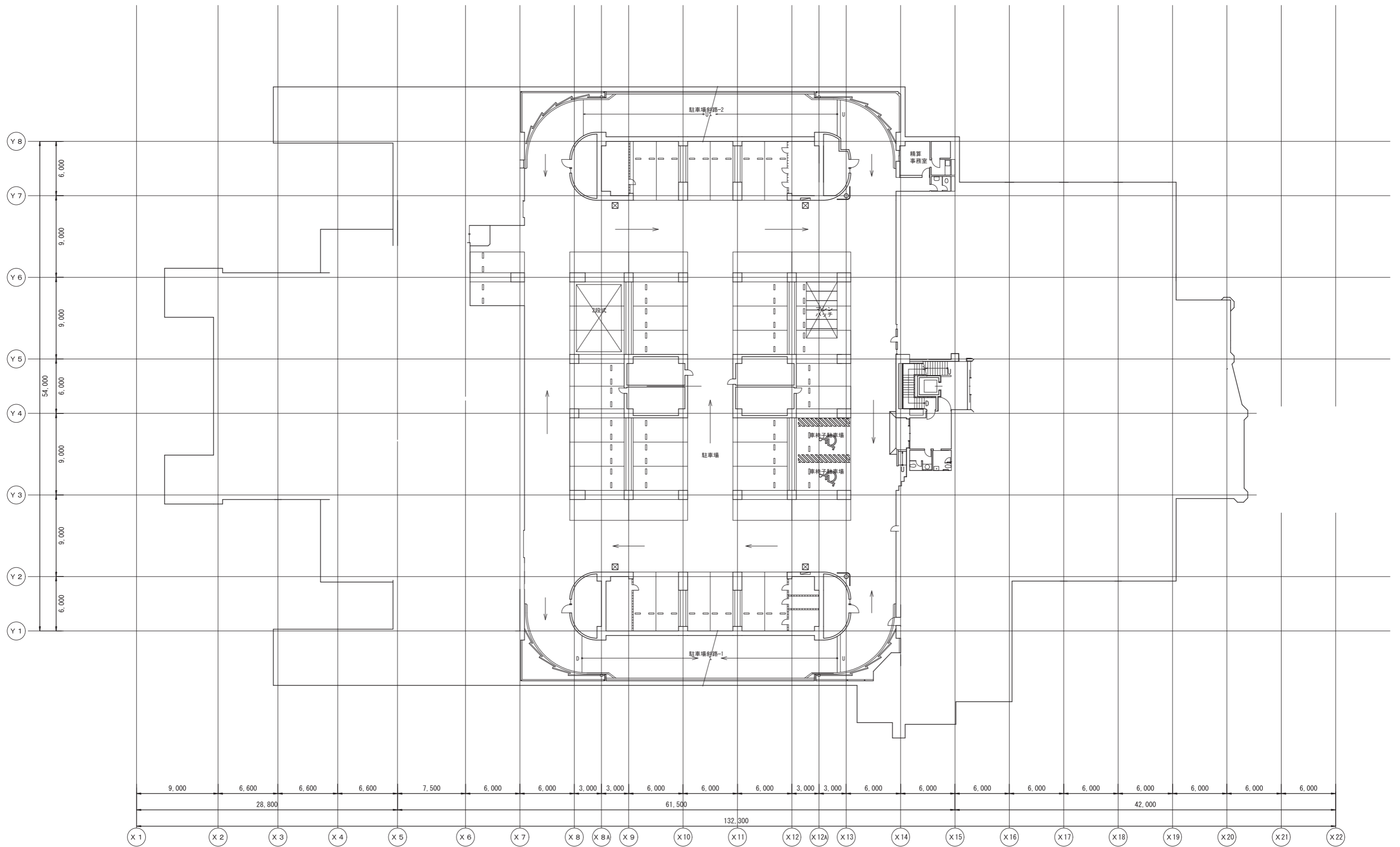

A
 地下 2 階 平面 図
 S 1:400 @ A3

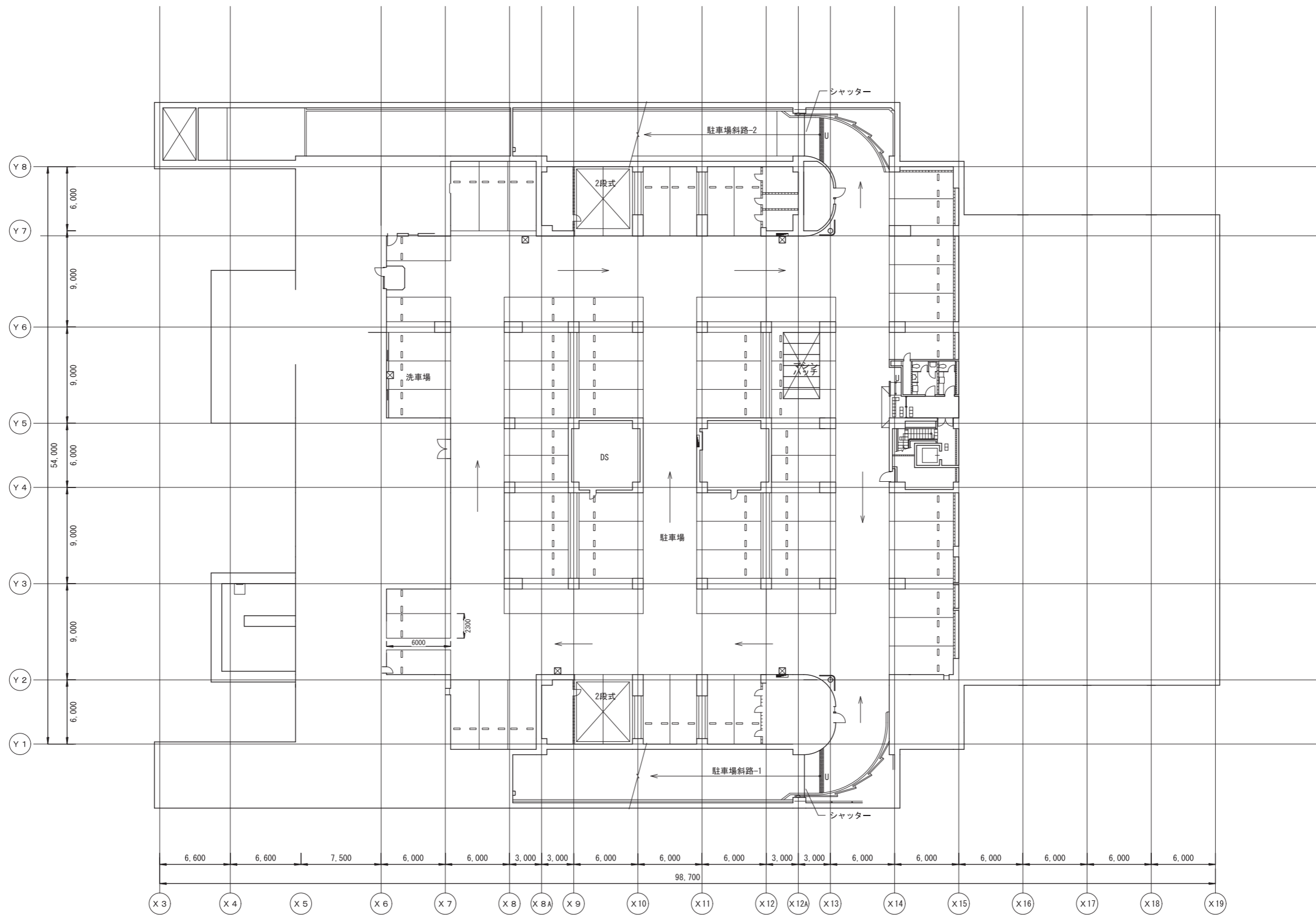

A 地下3階平面図
 S 1:400 @ A3

コンサートホール

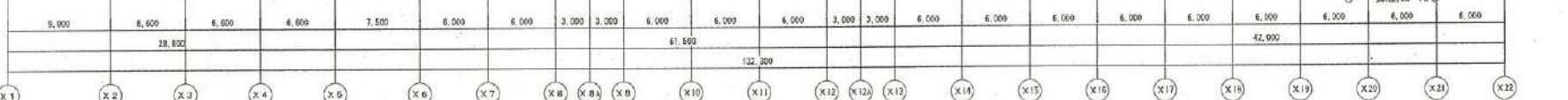
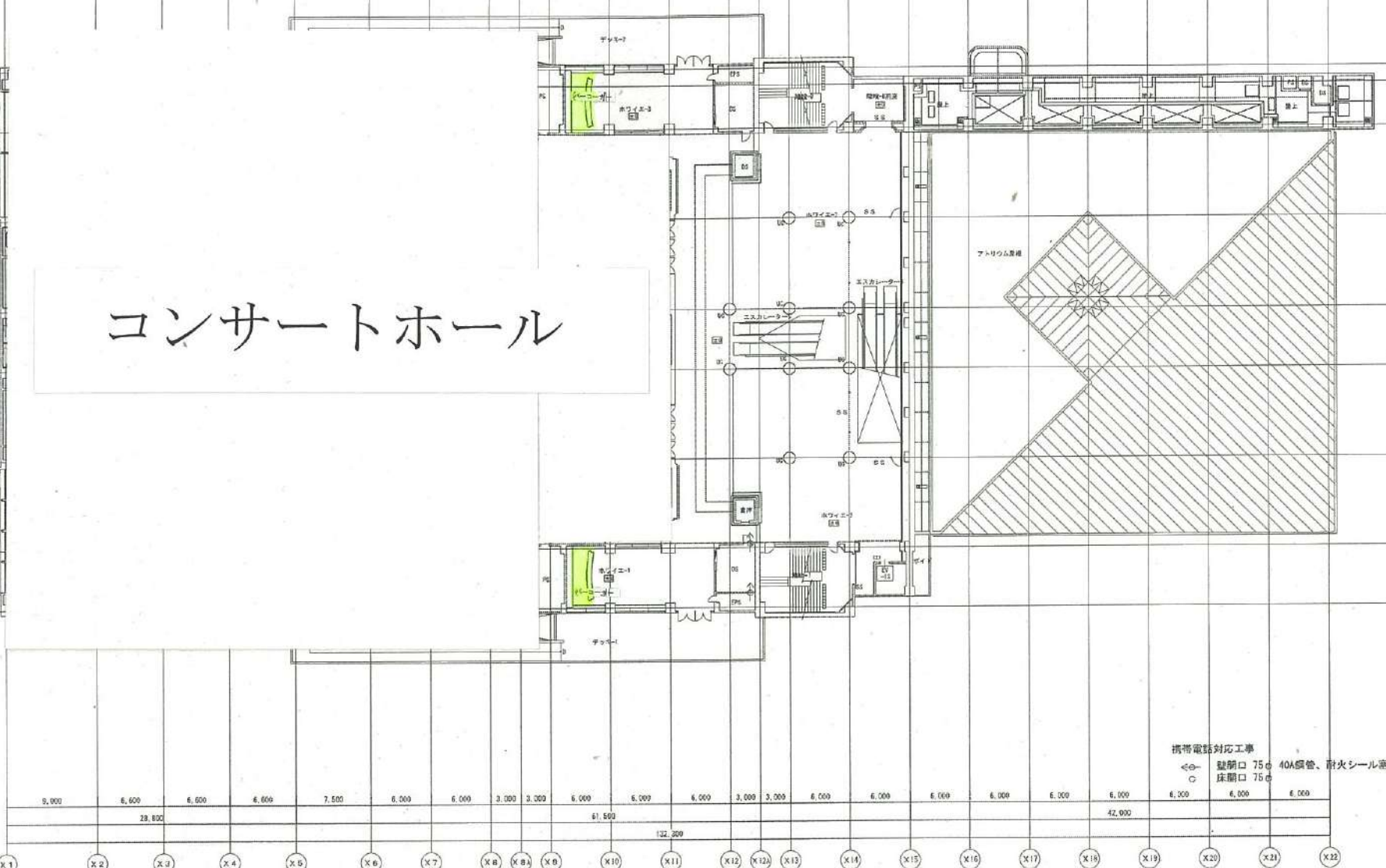
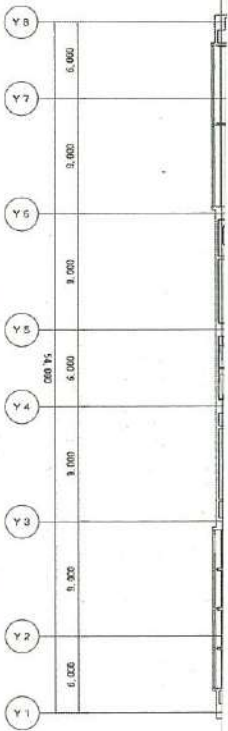

携帯電話対応工事
 ◀◀ 鍵開口 75φ 40A鋼管、耐火シール高さ
 C 床開口 75φ

A 7階平面図
 S 1:200

- | | |
|-------------|-------|
| 凡例 | 階層別凡例 |
| □ 既設ビット | RC |
| ○ マンホール600φ | CB |
| ▬ グレーディング | LG.G |
| □ 防火扉 | |
| ▬ 屋内消火栓 | |

図名 改修 7階平面図
 A1 1:200
 A2 1:400

コンサートホール

Y 8
Y 7
Y 6
Y 5
Y 4
Y 3
Y 2
Y 1

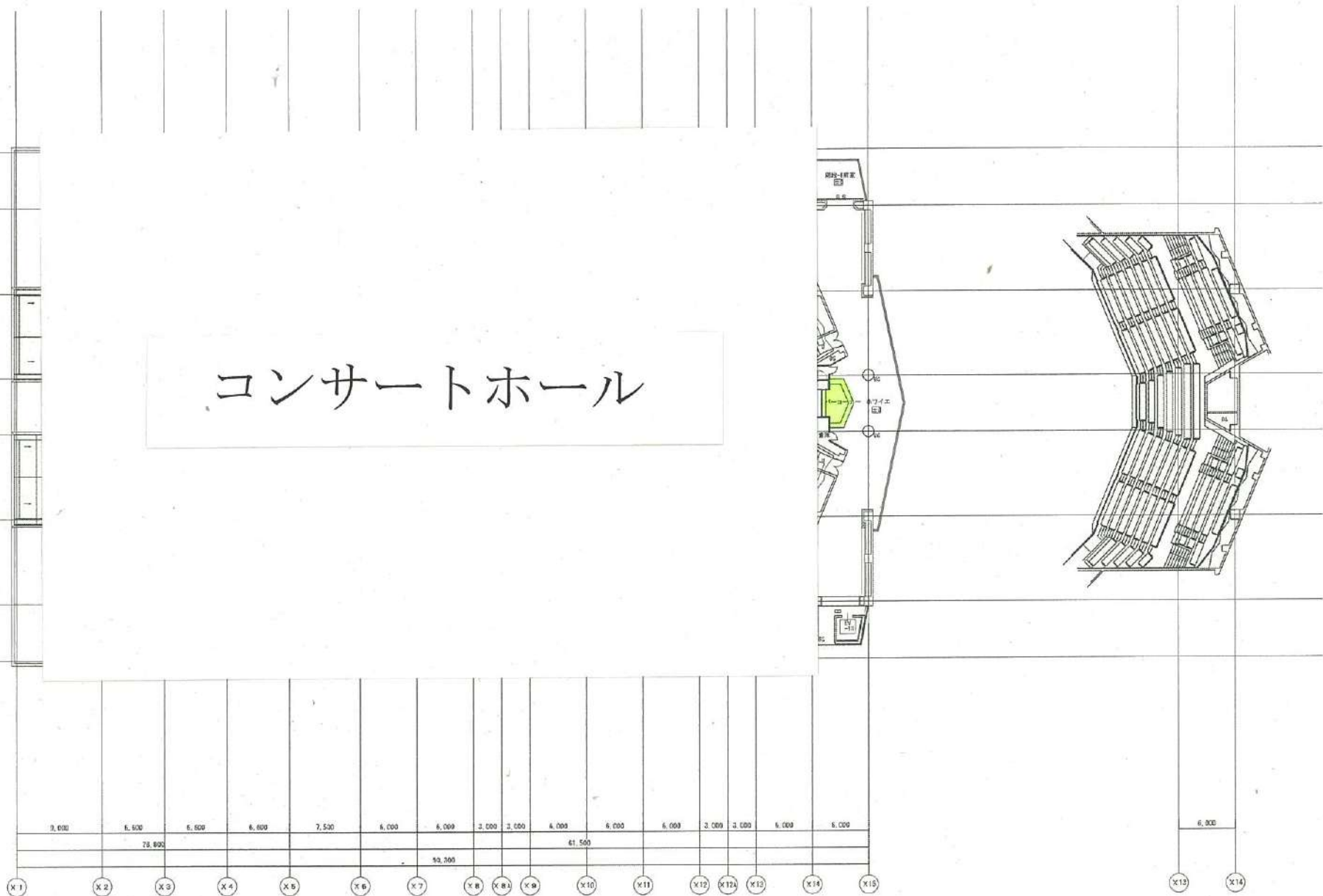

9,600 6,600 6,600 6,600 7,500 6,000 6,000 3,000 3,000 4,000 6,000 6,000 3,000 3,000 6,000 6,000
79,800 93,300 61,500 6,300

X 1 X 2 X 3 X 4 X 5 X 6 X 7 X 8 X 8.1 X 9 X 10 X 11 X 12 X 12.1 X 12.2 X 13 X 14 X 15 X 12 X 14

⊙ 階平面図
S 1:200

- | | |
|-------------|---------|
| 凡例 | 壁線別凡例 |
| □ 設備ピット | — R.C |
| ○ マンホール600φ | — CB |
| ▨ グレーチング | — L.G.S |
| ■ 気流計 | |
| — 屋内消火栓 | |

図名 改修 ⊙階平面図
A1 1:200
A3 1:400

プレイハウス

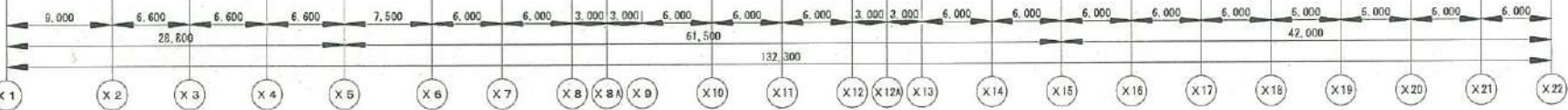
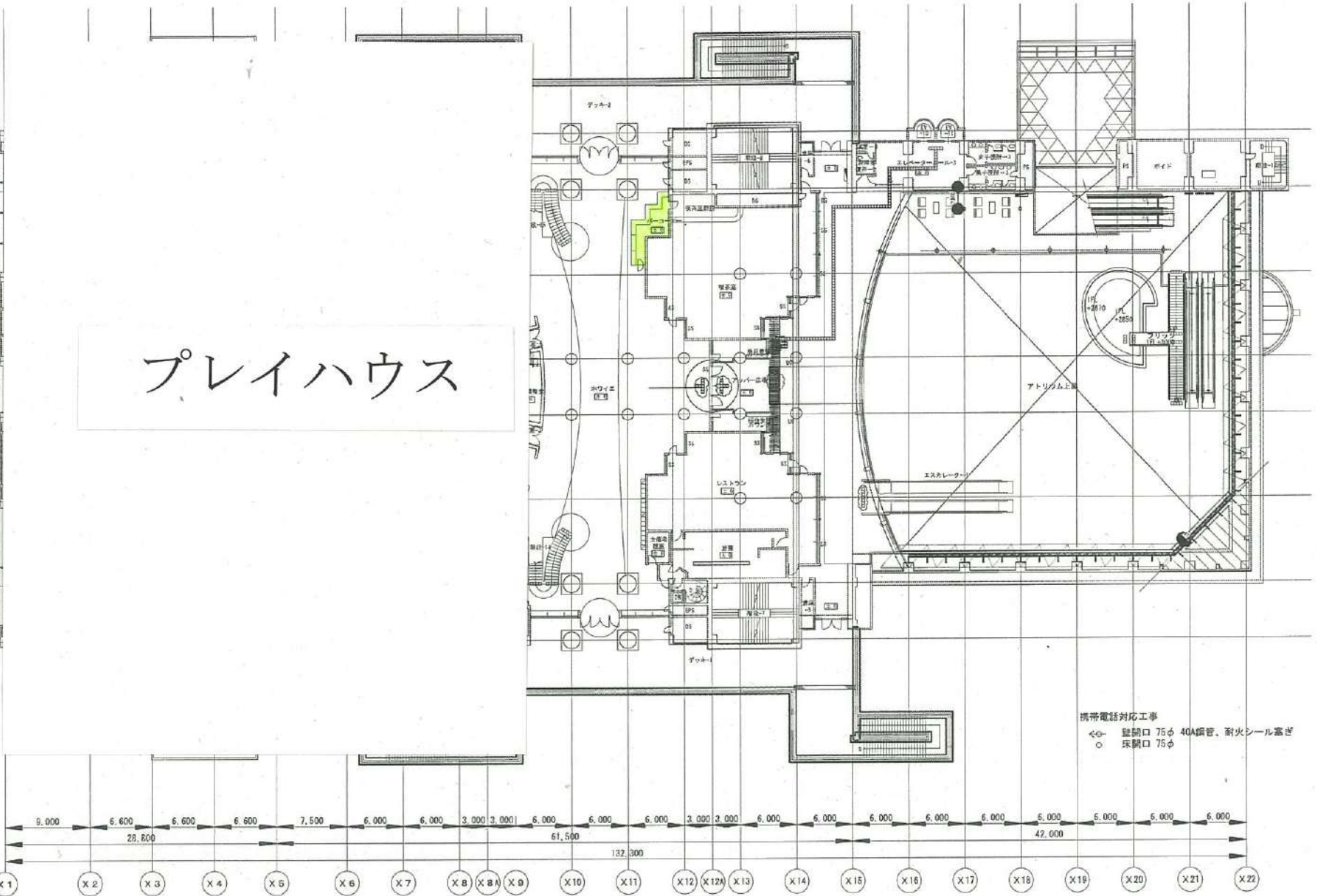
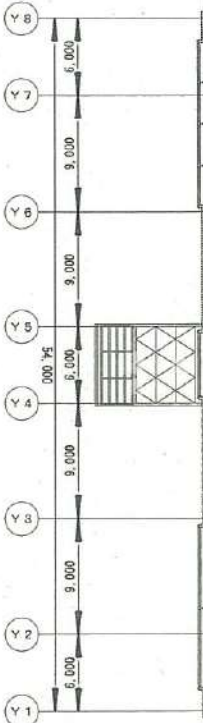

携帯電話対応工事
 ◀◀ 壁開口 75φ 40A配管、耐火シール塞ぎ
 ○ 床開口 75φ

2 階平面図
 5 1:200

- 凡例
- ⊕ 配線ピット
 - マンホール800φ
 - グレーチング
 - 黒漆研
 - 壁内消火栓
- 壁透り凡例
- RC
 - CR
 - LGS

図名 改修 2階平面図
 A1 1:200
 A3 1:400

シアターウエスト

シアターイースト

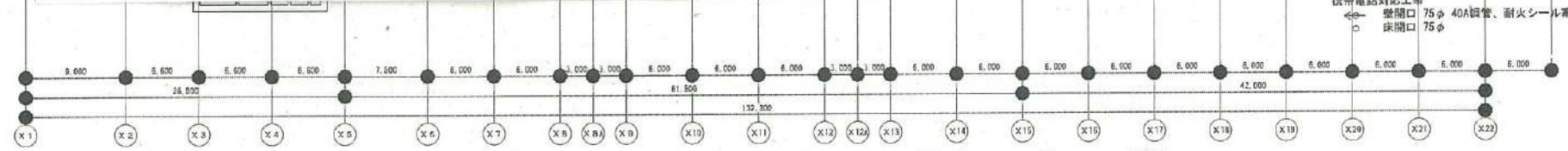
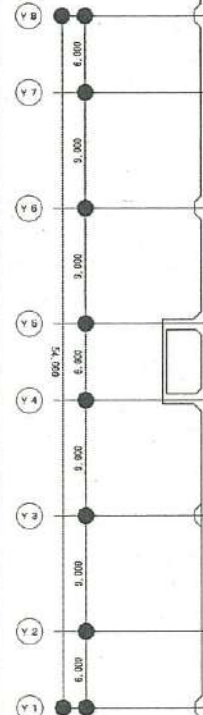
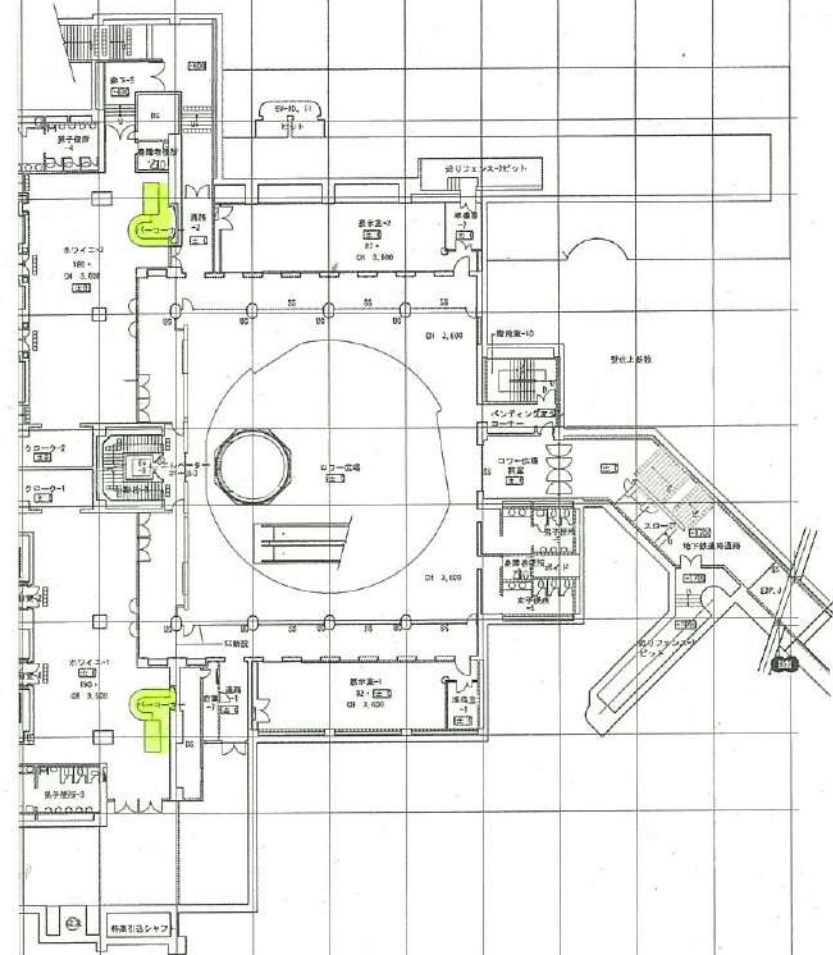

地下1階平面図
S 1:200

- | | | |
|--|--|---|
| <p>鉄骨柱 凡例</p> <p>st. 柱 1=1.6 9A</p> <p>st. 柱 1=1.6+化粧柱</p> | <p>凡例</p> <p>配線ビッド</p> <p>グレーティング</p> <p>埋内消火栓</p> | <p>設備別凡例</p> <p>H.C</p> <p>C.B</p> <p>L.G.S</p> |
|--|--|---|

換気電話対応工事
 換気口 75φ 40A換気、耐火シール高さ
 床開口 75φ

図名 改修 地下1階平面図
A1 1:200
A3 1:400